

ACCESO EN TRANSPORTE PÚBLICO Y UBICACIÓN

Línea 1 de Metro. Estación Sierra de Guadalupe.

Enlazar con línea lanzadera H 1.

Autobús 54 (desde Atocha).

Parada Sierra de Guadalupe Enlazar con línea lanzadera H 1.

Autobús 143 (Desde Plaza Manuel Becerra).

Parada Sierra de Guadalupe. Enlazar con línea lanzadera H 1.

Tren de Cercanías-RENFE. Línea C 2. Estación de

Vallecas. Enlazar con línea lanzadera H 1.



ORGANIZACIÓN y PATROCINIO



MADRID

JUEVES 15 DE JUNIO DE 2017



HOSPITAL UNIVERSITARIO INFANTA LEONOR
Planta Baja. Zona Azul. Aula 4.05

C/ Gran Vía del Este, 80 _
(Distrito de Villa de Vallecas)
28031 Madrid.

OBJETIVOS

Introducción y formación básica en el área de Las enfermedades metabólicas óseas. Tanto la osteoporosis como otras enfermedades metabólicas óseas requieren de un manejo multidisciplinar con lo que este curso tiene como objetivo dar a conocer aspectos básicos de la epidemiología, diagnóstico, manejo clínico y farmacológico de estas enfermedades..

INSCRIPCIÓN:

- Fecha límite de inscripción: 20 de Mayo.
- El día 31 de Mayo se comunicará los aceptados por mail.
- La inscripción será por orden de registro, priorizando los socios de la SEIOMM, y, en caso de sobrepasarse el número de preinscripciones, se seleccionaran dos por servicio o centro de trabajo.
- La inscripción es gratuita e incluye sesiones de trabajo, cafés y comida de trabajo; los traslados no se incluyen.

DIRIGIDO:

Medicos residentes.

Aforo Limitado a 50 plazas

2º Curso de Osteoporosis y otras Enfermedades Metabólicas Óseas para Médicos Residentes

Coordinadora: Dra. M^a Jesus Moro-Álvarez

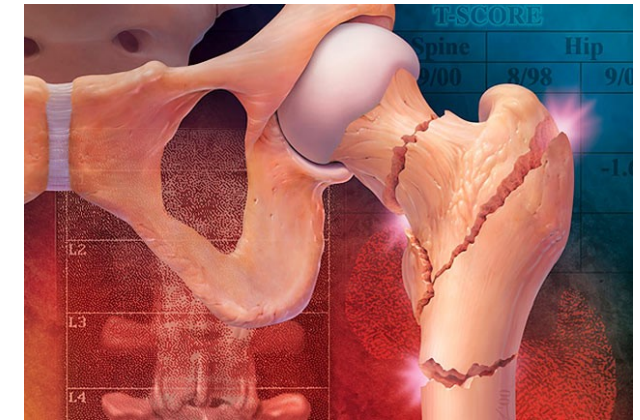

PONENTES

- Dr. Jose Luis Pérez Castrillón. Medicina Interna. Hospital Rio Hortega. Valladolid
- Dr. Javier Del Pino. Reumatología. Hospital Clínico. Salamanca
- Dr. Alejandro Ortega. Anestesiología. Unidad del dolor. Asepeyo, Coslada. Madrid
- Dr. Guillermo Martínez Díz-Guerra. Endocrinología. Hospital 12 de Octubre . Madrid
- Dr. Ricardo Larrainzar. Traumatología. Hospital Infanta Leonor- Virgen de la Torre. Madrid
- Dra. Elena Martinez. Rehabilitación Hospital Ramón y Cajal. Madrid
- Dra. M^a Jesús Moro. Medicina Interna . Hospital Infanta Leonor. Virgen de La Torre. Madrid.

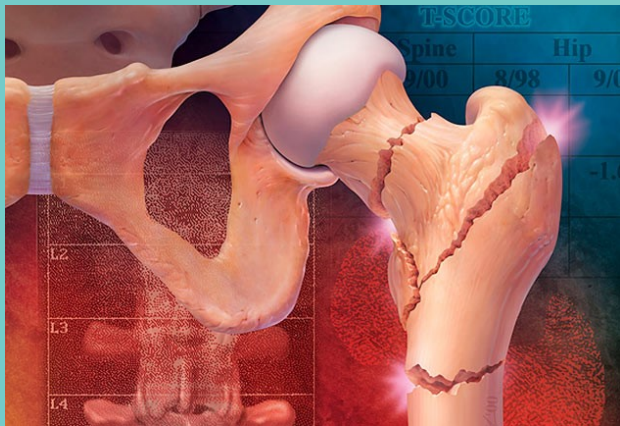

PROGRAMA

2º CURSO DE OSTEOPOROSIS Y OTRAS ENFERMEDADES METABÓLICAS ÓSEAS PARA MÉDICOS RESIDENTES

PRESENTACIÓN DE LA JORNADA

09-09:15 hrs. BIENVENIDA
ENTREGA DE LA DOCUMENTACIÓN.

09:15-09:30 hrs. INAUGURACIÓN DEL CURSO

BLOQUE 1 : FISIOPATOLOGÍA Y EPIDEMIOLOGÍA DE LA OSTEOPOROSIS

09:30-10 hrs. NUEVOS DATOS DE LA FISIOPATOLOGÍA DE LA OSTEOPOROSIS. (El remodelado óseo a nivel celular y molecular. el sistema RANKL. La vía Wnt-catenina)
Guillermo Martínez Díaz-Guerra

10-10:30 hrs. EPIDEMIOLOGÍA DE LA OSTEOPOROSIS EN ESPAÑA. Ricardo Larrainzar

BLOQUE 2 : FACTORES DE RIESGO Y DIAGNÓSTICO DE LA OSTEOPOROSIS

10:30-11 hrs. PRUEBAS COMPLEMENTARIAS EN EL ABORDAJE INICIAL. (Escala de riesgo. Cuándo solicitar y cómo interpretar una densitometría. Análisis para estudio de secundarias. Marcadores remodelado óseo. Otras exploraciones) M^a Jesús Moro

11-11:30 hrs. CAFÉ

BLOQUE 3 : ENFERMEDADES METABÓLICAS ÓSEAS DE MAYOR PREVALENCIA

11:30-12 hrs. OSTEOPOROSIS (postmenopáusica, del varón, corticoidea Osteoporosis secundaria). Jose Luis Pérez Castrillón

12.-12:30 hrs. ENFERMEDAD DE PAGET. Javier Del Pino

12:30-13 hrs. EFECTOS SOBRE EL METABOLISMO ÓSEO DE LA CIRUGÍA BARIÁTRICA. OSTEOMALACIA . OSTEODISTROFIA RENAL. Jose Luis Pérez Castrillón

13-13:30 hrs. HIPERPARATIROIDISMO PRIMARIO, HIPERPARATIROIDISMO NORMOCALCÉMICO, HIPOPARATIROIDISMO POSTQUIRÚRGICO E IDIOPÁTICO Guillermo Martínez Díaz-Guerra

13:30-15 hrs. COMIDA.

BLOQUE 4: FORMAS DE PRESENTACIÓN CLÍNICA DE LA OSTEOPOROSIS. FRACTURA OSTEOPORÓTICA.

15-15:30 hrs. FRACTURA NO VERTEBRAL (húmero, radio y cadera). Ricardo Larrainzar.

15:30-16 hrs. FRACTURA VERTEBRAL Elena Martínez

BLOQUE 5: TRATAMIENTO NO FARMACOLÓGICO Y FARMACOLÓGICO DE LA OSTEOPOROSIS. GUÍA CLÍNICA DE LA SEIOMM

16-16:30 hrs. TRATAMIENTO DE LA OSTEOPOROSIS. GUÍA CLÍNICA SEIOMM. Javier Del Pino

16:30-17 hrs. EFECTOS ADVERSOS DE LOS TRATAMIENTOS. Elena Martínez

17-17:30 hrs. TRATAMIENTO DEL DOLOR EN LA OSTEOPOROSIS (analgésicos, vertebroplastia y cifoplastia, bloqueos anestésicos)
Alejandro Ortega.

17.30-18 hrs CAFÉ

18-19 hrs. OSTEOTRIVIAL: TALLER CASOS CLÍNICOS.
M^a Jesús Moro

PRE-INSCRIPCIÓN:

Rellena el formulario de pre_inscripción
Pincha el siguiente link

<https://goo.gl/forms/WUbbEjDorTAXGLOC3>

Para cualquier consulta
Email_ seiomm@seiomm.org
Móvil_ 625 680 737