



## ACCESO EN TRANSPORTE PÚBLICO

### Cómo llegar:

En tren: RENFE-Cercanías hasta Estación Sabadell-Centre y luego 12 minutos a pie.

En autobús: Línea A1. Estación de autobuses de Fabra i Puig hasta la parada Parc Taulí (10 paradas)

## ORGANIZACIÓN

SOCIEDAD ESPAÑOLA de  
INVESTIGACIÓN ÓSEA y del  
METABOLISMO MINERAL

*en colaboración con el*

SERVICIO de REUMATOLOGÍA del  
HOSPITAL UNIVERSITARI PARC  
TAULÍ



## PATROCINIO



## SABADELL

MIÉRCOLES 9 de MAYO de 2018



PARC Taulí HOSPITAL UNIVERSITARI

AUDITORIO

SEMISÓTANO EDIFICIO Taulí NOU

Parc Taulí s/n, 08208 – Sabadell

## OBJETIVOS

Aprender los conocimientos básicos en el área de las enfermedades metabólicas óseas, incluyendo nociones de epidemiología y fisiopatología. Profundizar en el manejo de la osteoporosis y otras enfermedades metabólicas óseas conociendo los avances en el diagnóstico y en el tratamiento farmacológico.

## INSCRIPCIÓN

- Fecha límite de inscripción: **23 Abril**
- El día **27 de Abril** se comunicará los aceptados por mail.
- La inscripción será por orden de registro, priorizando los socios de la SEIOMM, y, en caso de sobrepasarse el número de preinscripciones, se seleccionaran dos por servicio o centro de trabajo.
- La inscripción es gratuita e incluye sesiones de trabajo, cafés y comida de trabajo; los traslados no se incluyen.

## DIRIGIDO

Medicos residentes.

Aforo Limitado a 70 plazas

## 2º Curso de Osteoporosis y otras Enfermedades Metabólicas Óseas para Médicos Residentes

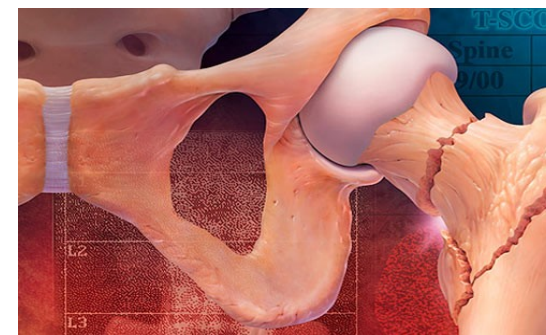

## PONENTES

**Dr. Josep Blanch Rubió**

Reumatología. IMIM, Hospital del Mar, Barcelona

**Dr. José Manuel Cancio Trujillo**

Geriatría. Badalona Serveis Asistencials, Badalona

**Dr. Enrique Casado Burgos**

Reumatología. Parc Taulí Hospital Universitari, Sabadell

**Dra. Laia Gifre Sala**

Reumatología. H. U. Germans Trias i Pujol, Badalona

**Dra. Olga Giménez Palop**

Endocrinología. Parc Taulí Hospital Universitari, Sabadell

**Dra. Carmen Gómez Vaquero**

Reumatología. Hosp. Universitari de Bellvitge, Hospitalet

**Dra. Núria Guañabens Gay**

Reumatología. Hospital Clínic, Barcelona

**Dr. Daniel Martínez Laguna**

Medicina Familia. CAP Sant Marí, Barcelona

**Dra. Pilar Peris Bernal**

Reumatología. Hospital Clínic, Barcelona

*Coordinadores:*

**Enrique Casado Burgos** Secretario SEIOMM/FEIOMM

**Mª Jesús Moro Álvarez** Vicepresidenta SEIOMM/FEIOMM

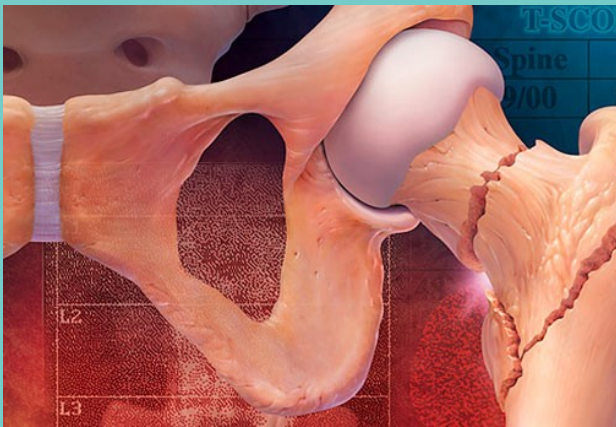

## PRESENTACIÓN DE LA JORNADA

09:00h. BIENVENIDA. ENTREGA DE LA DOCUMENTACIÓN.

09:15h. INAUGURACIÓN DEL CURSO

## BLOQUE 1 : FISIOPATOLOGIA EPIDEMIOLOGÍA DE LA OSTEOPOROSIS

09:30h. NUEVOS DATOS DE LA FISIOPATOLOGÍA DE LA OSTEOPOROSIS. El remodelado óseo a nivel celular y molecular. El sistema RANKL. La vía Wnt.  
*Laia Gifre Sala*

10:00h. EPIDEMIOLOGÍA DE LA OSTEOPOROSIS EN ESPAÑA.  
*Daniel Martínez Laguna*

## BLOQUE 2 : FACTORES DE RIESGO Y DIAGNÓSTICO DE LA OSTEOPOROSIS

10:30h. PRUEBAS COMPLEMENTARIAS EN EL ABORDAJE INICIAL. Escalas de riesgo. Analítica y marcadores remodelado óseo. Cuándo solicitar y cómo interpretar una densitometría. TBS y 3D-DXA.  
*Carmen Gómez Vaquero*

**11-11:30 hrs. CAFÉ**

# PROGRAMA

## 2º CURSO DE OSTEOPOROSIS Y OTRAS ENFERMEDADES METABÓLICAS ÓSEAS PARA MÉDICOS RESIDENTES

## BLOQUE 3 : ENFERMEDADES METABÓLICAS ÓSEAS DE MAYOR PREVALENCIA

11:30h. OSTEOPOROSIS POSMENOPÁUSICA, DEL VARON Y SECUNDARIAS  
*Pilar Peris Bernal*

12:00h HIPER/HIPOPARIROIDISMO  
*Olga Giménez Palop*

12:30h ENFERMEDAD ÓSEA DE PAGET  
*Josep Blanch Rubió*

**13:30-15 hrs. COMIDA**

## BLOQUE 4: ABORDAJE DEL PACIENTE OSTEOPORÓTICO

15:00h. LA IMPORTANCIA DEL CALCIO Y LA VITAMINA D.  
*Enrique Casado Burgos*

15:30h. TRATAMIENTO FARMACOLÓGICO DE LA OSTEOPOROSIS. GUIA CLÍNICA DE LA SEIOMM.  
*Núria Guañabens Gay*

16:00h ATENCIÓN MULTIDISCIPLINAR DEL PACIENTE CON FRACTURA (FLS)  
*Jose Manuel Cancio Trujillo*

**16:30-16:45 CAFE**

16:45-18:00h OSTEOTRIVIAL.  
*Enrique Casado Burgos*

## PRE-INSCRIPCIÓN:

Rellena el formulario de pre\_inscripción  
Pincha el siguiente link

<https://goo.gl/forms/vvP7OV3AT87ohoyc2>

Para cualquier consulta  
Email\_ [seiommm@seiommm.org](mailto:seiommm@seiommm.org)  
Móvil\_ 625 680 737